



CONSILIUL JUDEȚEAN ARGES
Regia de Administrare a Domeniului Public si Privat
Al Județului Argeș R.A.
Punct de Lucru:Piata Vasile Milea, Nr. 1,
Mun. Pitesti, Jud. Arges
(tel/fax. 0248.290.675)



APROB,
Președinte Consiliul de Administrație
Gabriel MOICEANU

RAPORT
privind activitatea desfășurată în anul 2015, în baza Planului de management
pentru perioada 2014-2015

În anul 2015 colectivul Regiei de Administrare a Domeniului Public și Privat al Județului Argeș R.A. a depus eforturi pentru îndeplinirea obiectivelor și criteriilor de performanță stabilite în *Planul managerial pentru perioada 2014 – 2015* în vederea consolidării și dezvoltării R.A.D.P.P. Argeș, respectiv atingerea competitivității la nivel local în ceea ce privește calitatea și continuitatea serviciilor de administrare a domeniului public și privat ale județului Argeș.

Îndeplinirea obiectivelor și criteriilor de performanță s-au încadrat în prevederile contractelor de mandat încheiate de către Consiliul Județean Argeș cu membrii Consiliului de administrație al regiei, numiți prin Hotărârea Consiliului Județean Argeș nr. 232 din 26 noiembrie 2013.

Consiliul Județean Argeș și unitățile aflate în subordinea sa, ca autorități contractante, atribuie direct regiei administrarea și prestarea serviciilor de întreținere, reparații încheind în acest sens contracte pe bază de tarife în baza Regulamentului serviciului de utilități publice de administrare a domeniului public și privat al județului Argeș, a caietului de sarcini al serviciului de administrare a domeniului public și privat al Regiei și a contractului de dare în gestiune directă a Serviciului privind administrarea domeniului public și privat al județului Argeș.

Obiectivele strategice ale Regiei de administrare a Domeniului Public și Privat al Județului Argeș RA

Pentru realizarea misiunii, Regia de Administrare a Domeniului Public și Privat al Județului Argeș R.A. și-a propus urmărirea realizării obiectivelor strategice, având în vedere principalele direcții :

Eficiența economică

Optimizarea permanentă a costurilor de producție și de logistică astfel încât atingerea performanțelor dorite a nivelului serviciilor cerute de consumatori să se realizeze cu costuri minime pentru aceștia ;

La nivelul anului 2015 regia a realizat venituri totale de 5.989.815 lei față de un nivel al cheltuielilor totale de 5.663.485 lei și un profit net de 326.330 lei, situându-se la un nivel apropiat celui realizat la finele anului 2014.



CONSILIUL JUDEȚEAN ARGES
Regia de Administrare a Domeniului Public si Privat
Al Judetului Arges R.A.
Punct de Lucru: Piata Vasile Milea, Nr. 1,
Mun. Pitesti, Jud. Arges
(tel/fax. 0248.290.675)



Dinamica principalilor indicatori financiari ai R.A.D.P.P. ARGES în perioada 2011-2015 se prezintă astfel :

Indicator (lei)	31.12.2014	31.12.2015
<i>Active imobilizate</i>	11.246	18.183
<i>Active circulante</i>	1.202.001	1.362.385
<i>Total datorii</i>	615.436	564.769
<i>Capitaluri proprii</i>	610.221	457.557
<i>Cifra de afaceri</i>	6.206.856	5.965.785
<i>Venituri totale</i>	6.207.574	5.989.815
<i>Cheltuieli totale</i>	5.841.690	5.663.485
- <i>cheltuieli materiale</i>	448.863	489.258
- <i>cheltuieli cu personalul</i>	3.964.220	3.919.676
- <i>cheltuieli cu asigurari sociale</i>	1.072.596	919.910
- <i>alte cheltuieli exploatare</i>	356.011	1.313.157
<i>Profit din exploatare</i>	365.482	395.593
<i>Profit financiar</i>	402	247
<i>Profit brut</i>	365.884	395.840
<i>Impozit profit</i>	58.547	69.514
<i>Contracte (altele decât cele permanente)</i>	76	97
<i>Profit net</i>	307.337	326.330

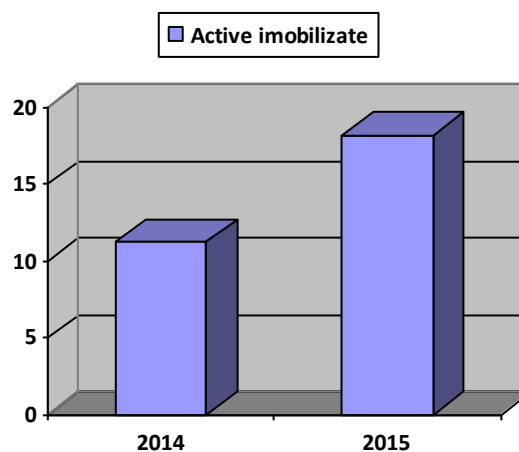
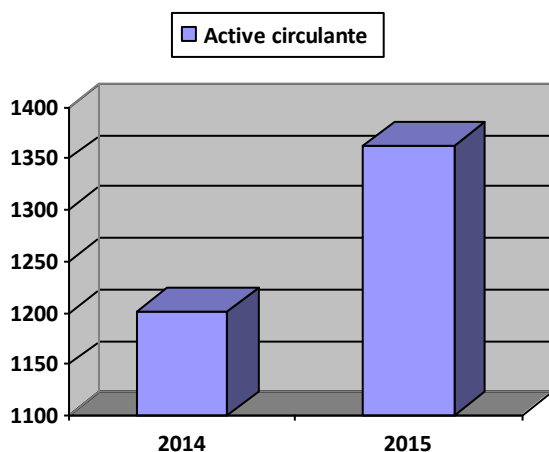



CONSILIUL JUDEȚEAN ARGES
Regia de Administrare a Domeniului Public si Privat
Al Judetului Arges R.A.
Punct de Lucru:Piata Vasile Milea, Nr. 1,
Mun. Pitesti, Jud. Arges
(tel/fax. 0248.290.675)

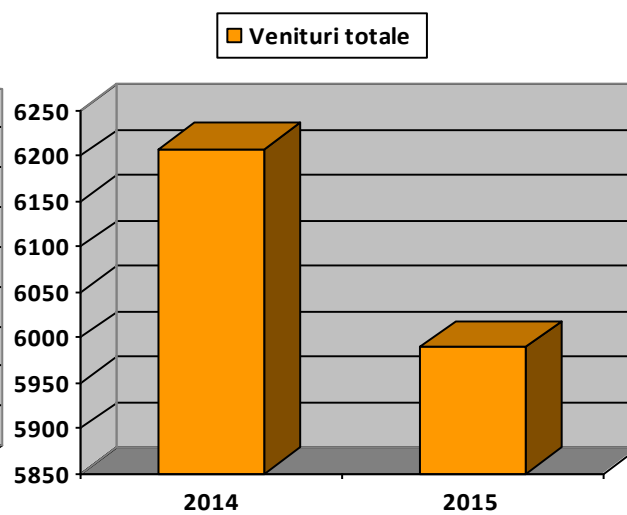
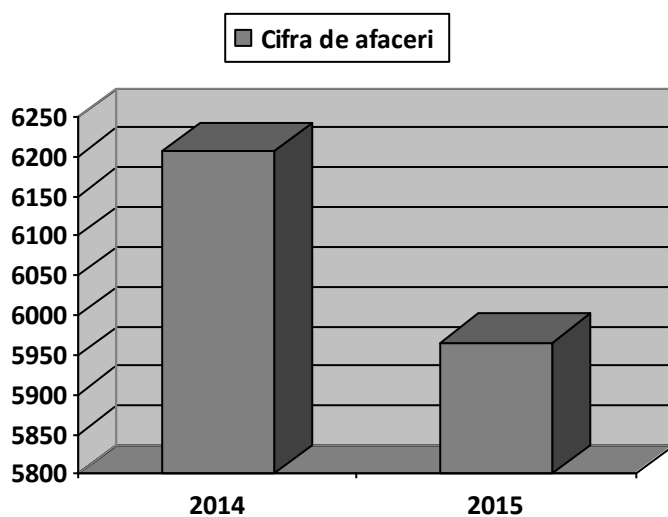
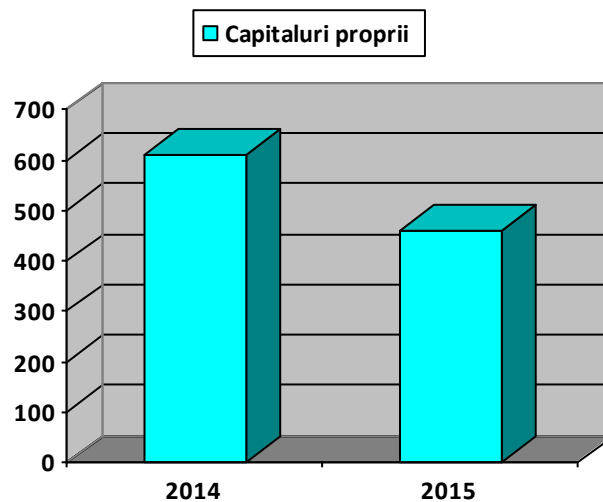
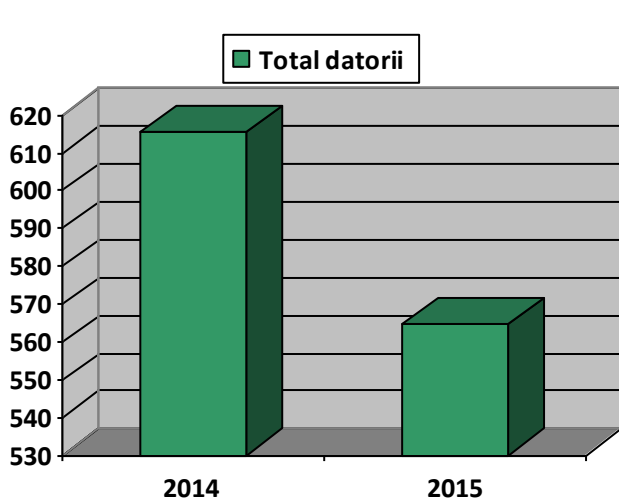



CONSILIUL JUDEȚEAN ARGES
Regia de Administrare a Domeniului Public si Privat
Al Judetului Arges R.A.
Punct de Lucru: Piata Vasile Milea, Nr. 1,
Mun. Pitesti, Jud. Arges
(tel/fax. 0248.290.675)

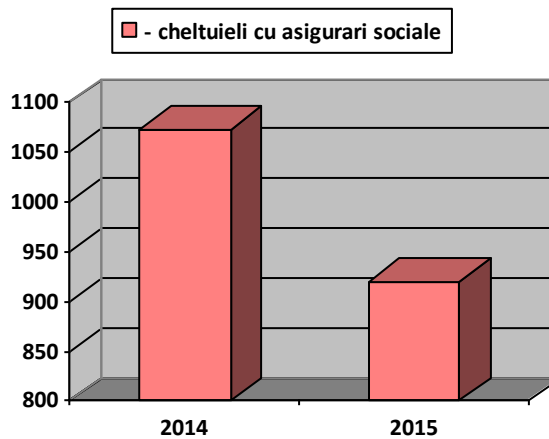
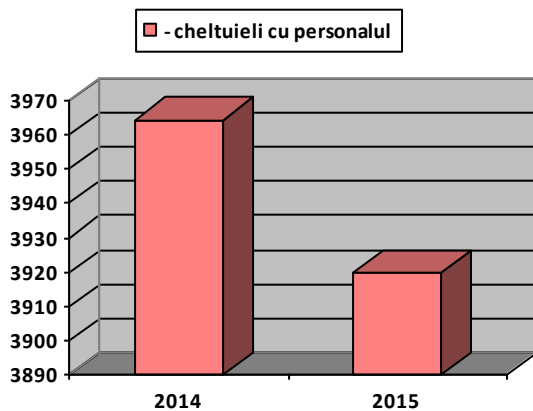
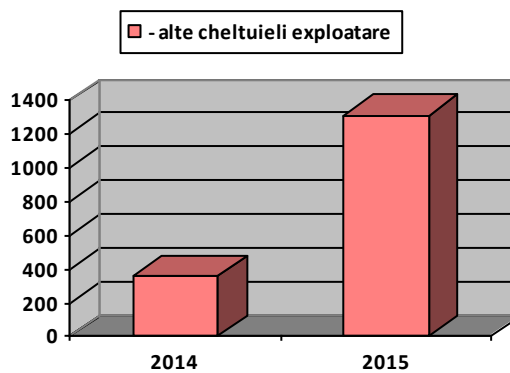
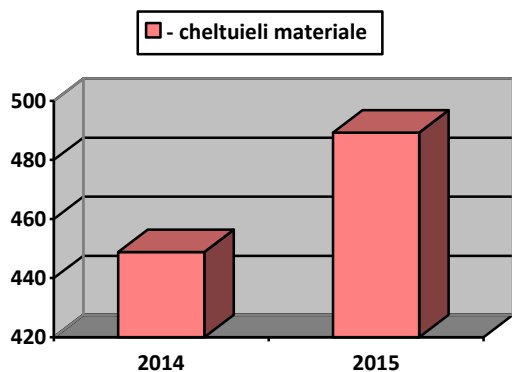
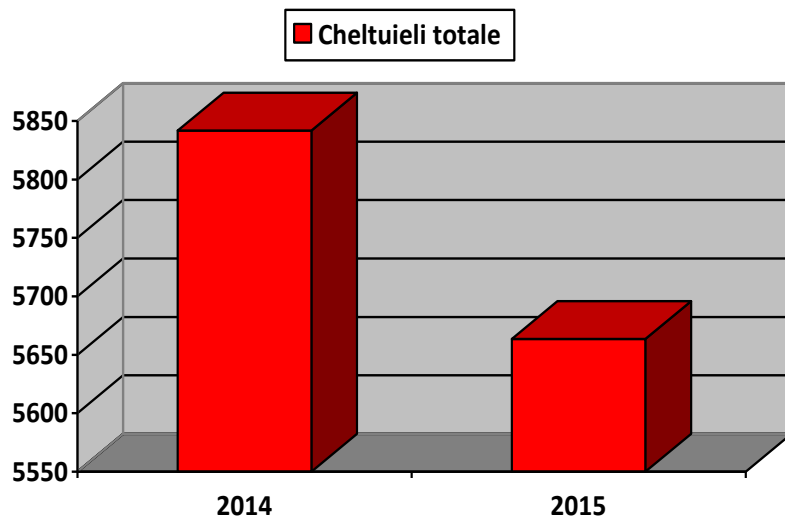



CONSILIUL JUDEȚEAN ARGES
Regia de Administrare a Domeniului Public si Privat
Al Judetului Arges R.A.
Punct de Lucru:Piata Vasile Milea, Nr. 1,
Mun. Pitesti, Jud. Arges
(tel/fax. 0248.290.675)

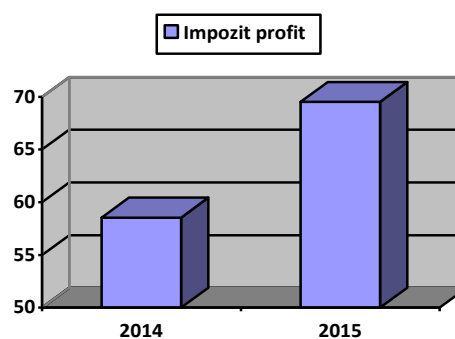
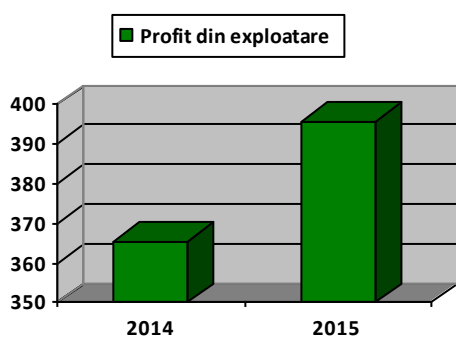
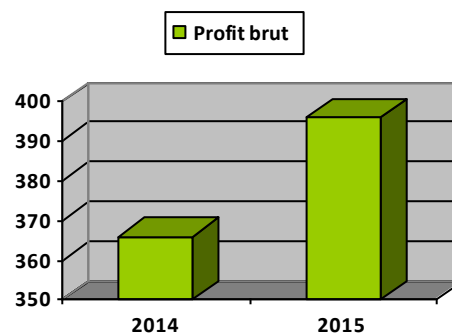
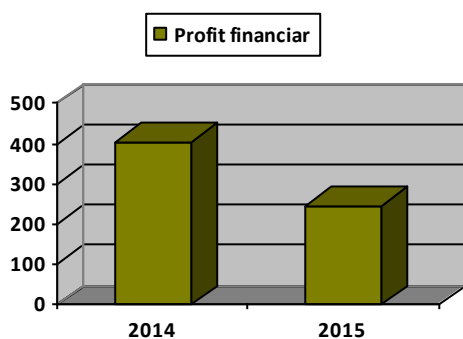
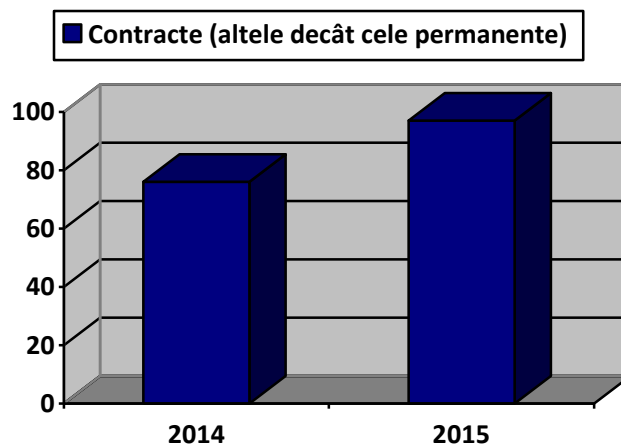



CONSILIUL JUDEȚEAN ARGES
Regia de Administrare a Domeniului Public si Privat
Al Judetului Arges R.A.
Punct de Lucru:Piata Vasile Milea, Nr. 1,
Mun. Pitesti, Jud. Arges
(tel/fax. 0248.290.675)

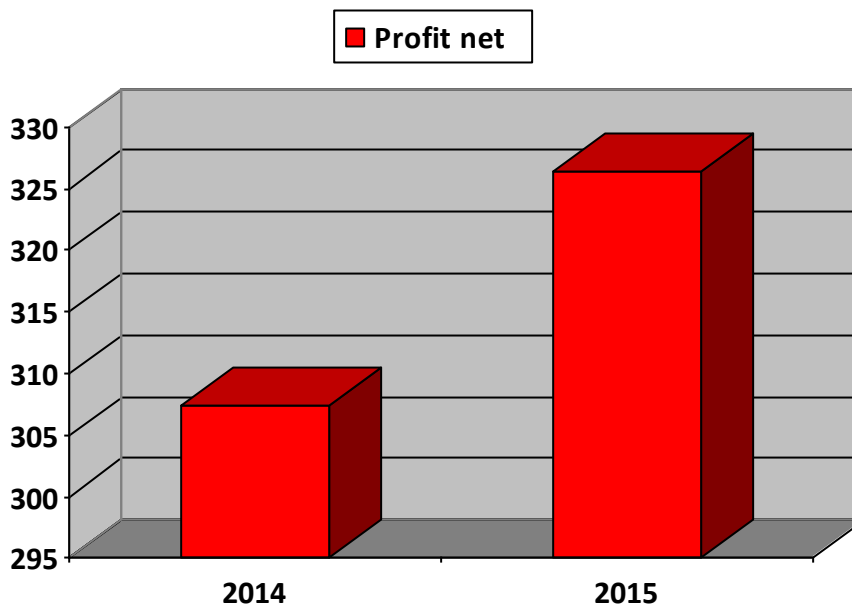

S-a urmărit promovarea unei metodologii de stabilire a tarifelor, astfel încât să se asigure autofinanțarea costurilor de exploatare, modernizare și dezvoltare, conform principiului eficienței costului și a calității maxime în funcționare. În calculul tarifelor au fost incluse următoarele cheltuieli :

-cheltuieli cu munca vie calculate în procent de 10% aplicat la nivelul cheltuielilor cu salarii și reprezintă cheltuielile cu deplasări, transferuri, drepturi de personal ocazionale ;

-cheltuieli comune calculate în procent de 5% aplicat la totalul cheltuielilor directe și reprezintă cheltuielile cu utilitățile, reparațiile curente, precum și alte cheltuieli cu impozite, taxe, chirii etc. ;

-cheltuielile generale s-au calculat în procent de 5% aplicat la totalul cheltuielilor directe și reprezintă cheltuielile regiei, salariile personalului de conducere, întreținerea mijloacelor fixe cu destinație administrativă, cheltuieli pentru deplasarea personalului de conducere, procurarea literaturii de specialitate, cursuri, cheltuieli de organizare aferente desfășurării adunării acționarilor, perfectării documentelor, alte cheltuieli;

Tarifele practicate în anul 2015 au fost aprobate prin Hotărârea Consiliului Județean Argeș nr. 261/22.12.2014.

Modernizarea și îmbunătățirea serviciilor

Conducerea Regiei și-a orientat direcțiile de acțiune pentru asigurarea dezvoltării durabile și creșterea flexibilității organizației; extinderea ariei de operare și diversificarea ofertei de servicii către clienți; îmbunătățirea serviciului din punct de vedere al calității prin dezvoltarea și introducerea de tehnologii noi; scurtarea timpilor de intervenție.

Activitatea de prestări servicii s-a întemeiat pe contracte încheiate cu beneficiarii, după cum reiese din următoarea situație:



CONSILIUL JUDEȚEAN ARGES
Regia de Administrare a Domeniului Public si Privat
Al Judetului Arges R.A.
Punct de Lucru: Piata Vasile Milea, Nr. 1,
Mun. Pitesti, Jud. Arges
(tel/fax. 0248.290.675)



SITUAȚIE CONTRACTE 2015

Nr. Crt.	DENUMIRE CLIENT	VALOARE TOTALĂ CONTRACTE CU TVA lei
1.	Consiliul Județean Argeș	710.184,16
2.	Spitalul Județean de Urgență Pitești	1.178.006,04
3.	Spitalul de Pediatrie Pitești	959.129,87
4.	Muzeul Județean Argeș	949.405,24
5.	Centrul de Cultură Brătianu	762.513,56
6.	Muzeul Golești	926.147,55
7.	Teatrul Al. Davila	1.020.281,82
8.	Biblioteca Județeană Argeș	298.159,46
9.	Instituția Prefectului	11.291,35
10.	Spitalul Leordeni	66.132,17
11.	U.A.M.S. Domenști	74.991,62
12.	D.G.E.P.	14.186
13.	Comisariatul de Regim Silvic	1.592,20
	TOTAL	6.972.021,04

La contractele de bază încheiate, conform situației prezentate mai sus, regia a executat o serie de lucrări în **valoare totală de 441.272 lei fără TVA**, după cum urmează :

✓ **Beneficiar Consiliul Județean Argeș :**

- Lucrări de ignifugare, curățenie, igienizare – 33.396 lei;
- Reparații generale și renovare grup sanitar – 36.700 lei;
- Reparații instalații sanitare și tâmplărie al. și PVC la C.M.J. Argeș - 1.833 lei;
- Lucrări de curățenie, reparații, igienizare Palat Administrativ – 9.171 lei;
- Lucrări reparații grup sanitar parter Palat Administrativ – 1.355 lei;
- Lucrări reparații interioare și hidroizolație acoperiș C.A.S – 42.780 lei;
- Lucrări reparații interioare Centrul de Transfuzii – 30.767 lei;
- Lucrări reparații interioare Centrul de Transfuzii – 10.947 lei;
- Lucrări reparații interioare Palat Administrativ – 5.784 lei;
- Confecționare rafturi metalice (U.I.P.) – 3.675 lei;
- Lucrări reparații clădire, montat termosistem Garoafelor Nr. 6 – 141.829 lei;
- Lucrări reparații acoperiș C.D.T. – 11.165 lei;
- Confecționare și montat rampă acces – 2.980 lei;
- Schimbat ușă camera 196 – 1.117 lei;
- Lucrări inst. Tâmplărie nemetalică C.M.J. Argeș - 53.502 lei;
- Lucrări reparații glafuri int. și ext. C.M.J. Argeș - 7.343 lei;
- Lucrări de demontat și modificat grilaje ferestre C.M. J. Argeș - 5.996 lei;



CONSILIUL JUDEȚEAN ARGES
Regia de Administrare a Domeniului Public si Privat
Al Judetului Arges R.A.
Punct de Lucru:Piata Vasile Milea, Nr. 1,
Mun. Pitesti, Jud. Arges
(tel/fax. 0248.290.675)



✓ **Beneficiar Spitalul Județean de Urgență Pitești:**

- Montat masină de spălat – 932 lei;
- Reparații interioare Anatomie Patologică, Oncologie, Laborator Radiologie; confecționat rafturi metalice Farmacia 1; montat gresie și faianță Bucătăria S.J.U. – 10.459 lei;
- Lucrări de montat barieră secția Medicină Legală – 8.293 lei;
- Confecționat rafturi metalice Arhivă – 1.606 lei.

✓ **Beneficiar Teatrul Alexandru Davila:**

- Lucrări de curățenie – igienizare Teatru Așchiuță – 4.733 lei;
- Lucrări de hidroizolație și instalare burlane Grădina de vară – 2.348 lei;

✓ **Beneficiar Școala Populară de Arte:**

- Montat placă protecție aer condiționat – 106 lei;

✓ **Beneficiar Serv. Salvamont:**

- Reparații sistem iluminat și instalații sanitare – 12.454 lei.

Orientarea către client

Persoana regiei a fost preocupat permanent pentru creșterea gradului de încredere al clienților și pentru asigurarea unei transparențe legate de acțiunile întreprinse, situație care s-a finalizat cu acceptarea la plată a lucrărilor executate, fără a se semnala refuzuri sau sesizări;

Competența profesională

Creșterea eficienței generale a regiei s-a întemeiat pe corecta dimensionare, informare și motivare a personalului.

Grija pentru mediu s-a concretizat pe respectarea legislației în domeniu, pe gestionarea rațională a resurselor naturale; eliminarea aspectelor cu impact negativ asupra mediului ; utilizarea de tehnologii și materiale prietenoase mediului înconjurător;

Performanța operațională

Întreaga activitate a regiei a fost planificată la partea de venituri și cheltuieli și s-a încadrat în prevederile bugetare stabilite, în conformitate cu Normele metodologice elaborate de către Ministerul Finanțelor Publice, urmărindu-se execuția bugetară la nivel datat.

Performanța personalului

Regia și-a concentrat eforturile asupra dezvoltării competenței angajaților, creșterea eficienței resurselor umane și promovarea lucrului în echipă, pentru a răspunde cerințelor



CONSILIUL JUDEȚEAN ARGES
Regia de Administrare a Domeniului Public si Privat
Al Judetului Arges R.A.
Punct de Lucru: Piata Vasile Milea, Nr. 1,
Mun. Pitesti, Jud. Arges
(tel/fax. 0248.290.675)



generate de noile niveluri de performanță în creștere și exigențele clienților. De asemenea, s-a urmărit îmbunătățirea randamentului fiecărui angajat, a comportamentului său.

Obiectivele în privința creșterii personalului au vizat următoarele aspecte:

Mixul de salariați: angajarea de personal în zonele cu deficit și unde nu există resurse interne; echilibrul între personalul de execuție și cel de conducere;

Numărul de personal cu care regia și-a desfășurat activitatea în anul 2015 a fost de 215 din care, 10 funcții de conducere, restul reprezentând funcții de execuție. În cursul anului 2015 s-a urmărit realizarea unui echilibru între personalul căruia i-a încetat raporturile de muncă (urmărire pensionării sau plecării din unitate) și cel angajat. Astfel, a fost angajat un număr de 22 salariați din care, 5 personal de specialitate și restul muncitori, față de un număr de 19 salariați, căruia i-a încetat raporturile de muncă. Pentru toate posturile au fost organizate concursuri de ocupare a posturilor urmând procedurile legale. Posturile au fost prevăzute în ștutul de funcții aprobat de Consiliul Județean Argeș, conform Hotărârii nr. 260/22.12.2014.

Motivarea personalului: a fost stabilit un sistem de obiective pentru angajații cheie; indicatorii de performanță care asigură dezvoltarea competenței și expertizei angajaților; Astfel, au fost stabiliți indicatorii de performanță atașați obiectivelor la nivelul tuturor compartimentelor funcționale ale regiei urmând să fie preluați în fișele de post pentru toți salariații. Obiectivele și indicatorii de performanță s-au încadrat în standardele prevăzute de dezvoltarea sistemului de control intern/managerial la nivelul R.A.D.P.P. Argeș R.A.

Dezvoltarea carierei; Au fost întocmite programe de dezvoltare a carierei pe termen lung pentru angajații cu competențe multiple (programe de rotație, schimb, pregătire).

Acțiuni specifice:

- ✓ Auditul de resurse umane;
- ✓ Reactualizarea organigramei și a fișelor de post, în scopul adaptării la noile cerințe tehnologice și stabilirii unor formule optime de operare, mentenanță și dezvoltarea activelor publice și private aflate în administrare;
- ✓ Notificarea angajaților cu privire la procesul de reorganizare al regiei, rezultat în urma re tehnologizării și automatizării proceselor de producție și mentenanță;
- ✓ Efectuarea unei analize la nivelul resurselor umane cu privire la pregătirea, expertiza, competențele, vârsta, responsabilitățile și sarcinile existente;
- ✓ Elaborarea unui plan de instruire, conversie profesională, diferențiat pe tipuri de activități/procese/subprocese/instalații/utilaje/echipamente.
- ✓ Prin dezvoltarea unui set de rapoartări interne către conducere care să permită o supraveghere și monitorizare permanentă a rezultatelor regiei și să permită luarea unor decizii informate.

Indicatorii de performanță prevăzuți de Contactul de management

Indicatorii de performanță realizați de către regie la nivelul anului 2015 au fost stabiliți în funcție de datele și informațiile furnizate de bilanța de verificare întocmită la data de 31.12.2015.



CONSILIUL JUDEȚEAN ARGES
Regia de Administrare a Domeniului Public si Privat
Al Judetului Arges R.A.
Punct de Lucru: Piata Vasile Milea, Nr. 1,
Mun. Pitesti, Jud. Arges
(tel/fax. 0248.290.675)



INDICATORII ECONOMICO-FINANCIARI SEMNIFICATIVI

Nr. crt.	Explicație	Mod de calcul	31.12.2015		Valori optime
			realizări		
I. Indicatori de lichiditate					
1	Lichiditate generală (Solvabilitate generală)	<u>Active circulante</u> Datorii curente	<u>1.347.949</u> 564769	2,38	1-2
2	Lichiditate imediată (solvabilitate imediată)	<u>Active circulante</u> <u>- stocuri</u> Datorii curente	<u>1.347.949-</u> <u>91.700</u> 564.769	2,22	0.8-1,5
3	Rata generală a îndatorării	<u>Datorii totale</u> Capital propriu	<u>564769</u> 794.462	0,71	1-3
4	Solvabilitate patrimonială	<u>Capital propriu*</u> <u>100</u> Total pasiv	<u>794.462*10</u> <u>0</u> 1.362.386	58%	>30%
II. Indicatori de gestiune					
1	Viteza de rotație a stocurilor	<u>Cifra de afaceri netă</u> <u>Stoc mediu global</u>	<u>5923932</u> 77161	76,77	Valoare maximală
2	Număr zile de stocare	<u>Stoc mediu global</u> <u>x365</u> Cifra de afaceri netă	<u>77161x365</u> <u>5923932</u>	4,75	Valoare minimală
3	Viteza de rotație a debitelor (clienților)	<u>Sold mediu clienți</u> <u>x365</u> Cifra de afaceri netă	<u>279560</u> <u>x365</u> 5923932	17,22	Valoare minimală
4	Viteza de rotație a activelor imobilizate	<u>Cifra de afaceri netă</u> Active imobilizate	<u>5923932</u> 14654	404,25	Valoare maximală
5	Viteza de rotație a activelor imobilizate	<u>Cifra de afaceri netă</u> Active totale	<u>5923932</u> 1362386	4,34	Valoare mai mică 11,3
6	Viteza de rotație a creditelor (furnizori)	<u>Sold mediu furnizori x 365</u> Cifra de afaceri netă	<u>1828 x365</u> 5966686	0,11	Valoare mai mică 11,3
III. Indicatori de profitabilitate					
1	Rata rentabilității	<u>Profit din</u>	<u>361172</u>	26,51	



CONSILIUL JUDEȚEAN ARGES
Regia de Administrare a Domeniului Public si Privat
Al Judetului Arges R.A.

Punct de Lucru: Piata Vasile Milea, Nr. 1,
Mun. Pitesti, Jud. Arges
(tel/fax. 0248.290.675)



	profitului din exploatare	$\frac{\text{exploatare} \times 100}{\text{Active totale}}$	$\frac{1362386}{1362386}$		
2	Rata rentabilității profitului net	$\frac{\text{Profit net} \times 100}{\text{Active totale}}$	$\frac{306846}{1362386}$	22,52	
3	Rata profitului brut	$\frac{\text{Profit brut} \times 100}{\text{Cifra de afaceri netă}}$	$\frac{372656}{5923932}$	6,29	
4	Rata rentabilității veniturilor	$\frac{\text{Profit brut} \times 100}{\text{Venituri totale}}$	$\frac{372656}{5966686}$	6,24	
5	Rata rentabilității capitalului	$\frac{\text{Profit brut} \times 100}{\text{Capital propriu}}$	$\frac{372656}{794792}$	46,88	
6	Rentabilitate în funcție de cifra de afaceri sau rata marjei brute	$\frac{\text{Profit net} \times 100}{\text{Cifra de afaceri}}$	$\frac{366075}{5966686}$	6,13	
7	Gradul de acoperire a cheltuielilor cu venituri	$\frac{\text{Total venituri}}{100} = \text{total chelt}$	$\frac{5966686}{5659780}$	105,42	

Așa cum reiese din situația prezentată mai sus, principalii indicatori economico-financiari calculați pe baza datelor furnizate de bilanța de verificare întocmită la 31.12.2015 au valori optime, asigurându-se un echilibru economico-financiar între valoarea contractată și cheltuielile salariale.

Reducerea obligațiilor restante

La data de 31.12.2015 regia nu înregistrează obligații restante.

Îndeplinirea obiectivelor și indicatorilor de performanță la nivelul compartimentelor funcționale ale regiei

Biroul Buget, Contabilitate-Financiar și Control Financiar de Gestiune

În conformitate cu normele elaborate de Ministerul Finanțelor Publice Biroul contabilitate a întocmit și editat lunar registrele contabile și a depus, în termen, declarațiile fiscale și decontul TVA la Administrația Financiară.

A fost exercitat controlul financiar preventiv asupra tuturor documentelor prevăzute în grafic și au fost înscrise în Registrul operațiunilor supuse controlului financiar preventiv.

Au fost luate măsuri pentru reflectarea lunară a tuturor informațiilor financiar-contabile în bilanța editată la nivel de regie, au fost efectuată și urmărită execuția cheltuielilor, evidențiați creditorii, furnizorii, alte creanțe și obligații pe categorii, neînregistrându-se plăți restante sau creanțe neîncasate. Conducerea financiar-contabilă a asigurat sursele financiare ale regiei aplicând cu consecvență politicile contabile astfel încât la nivelul anului 2015 rezultatele financiare au fost pozitive așa cum rezultă din indicatorii privind gradul de îndeplinire a indicatorilor de performanță.

Execuția bugetului de venituri și cheltuieli pe anul 2015 a respectat regulile prevăzute la art.10 din O.G. nr. 26/2013 și anume:



CONSILIUL JUDEȚEAN ARGES
Regia de Administrare a Domeniului Public si Privat
Al Judetului Arges R.A.
Punct de Lucru: Piata Vasile Milea, Nr. 1,
Mun. Pitesti, Jud. Arges
(tel/fax. 0248.290.675)



- ✓ Cheltuielile de natură salarială, numărul de personal la finele anului 2015 aprobat prin bugetul de venituri și cheltuielile nu au fost depășite (cheltuieli de natură salarială realizate= 3796 mii lei, prognozate=3988 mii lei).
- ✓ Nu au fost înregistrate plăți restante.
- ✓ Nu a fost cazul de rectificări ale bugetului de venituri și cheltuieli pe anul 2015.

Compartimentul Resurse Umane

La nivelul anului 2015 au fost angajați un număr de 22 salariați din care, 5 personal de specialitate și restul muncitori. Pentru toate posturile au fost organizate concursuri de ocupare a posturilor urmând procedurile legale.

A încetat raporturile de muncă în cursul anului 2015 la un număr de 19 salariați ca urmare a pensionării și din alte considerații.

Colectivul Serviciului Resurse Umane a gestionat dosarele personale ale angajaților regiei, a întocmit documentația privind angajările și pe cele privind încetarea raporturilor de muncă. De asemenea, a întocmit programul de perfecționare a persoanelor pe anul 2016 și a elaborat documentația privind evaluarea performanțelor profesionale.

Compartimentul Juridic

În anul 2015, Compartimentul Juridic a demarat proceduri de recuperare a creanțelor bugetare de la un număr de 7 debitori. Dintre aceștia, cu 5 debitori s-a ajuns la recuperarea creanțelor pe cale amiabilă, în urma somațiilor de plată emise, în conformitate cu prevederile art.1014 alin (1) din Noul Cod de procedură Civilă privitoare la procedura ordonanței de plată.

Dosarul privind Clubul Sportiv HC Argeș se află în acest moment în faza de executare silită, Compartimentul Juridic depunând toate diligențele în vederea recuperării creanței.

Indicatorii de performanță propuși:

- ✓ Scăderea numărului de litigii ale regiei cu 50% într-un an – realizat;
- ✓ Recuperarea creanțelor – îndeplinit;

Propuneri și perspective de dezvoltare pentru anul 2016

Conducerea regiei își propune să respecte disciplina financiară, în conformitate cu prevederile Ordonanței nr. 26/2013:

-criteriile de performanță specifice și obiectivele cuantificate privind reducerea plăților și creanțelor restante, creșterea profitului, a cifrei de afaceri, precum și creșterea productivității muncii, prevăzute în contractele de mandat, stabilite în corelație cu strategia de administrare a Consiliului de administrație.

Pentru anul 2016 valoarea contractelor încheiate este de 5.919.969,33 lei la care se adaugă lucrări estimate a fi efectuate în valoare de 500.000 lei și transport autocar de 100.000 lei.

Veniturile preconizate pe anul 2016 au la bază tarifele (fundamentate conform Fișă de calcul) aprobate de Consiliul Județean Argeș, conform Hătărîrii nr.241/26 noiembrie 2016.

Gradul de realizare a veniturilor proprii programate în bugetele de venituri și cheltuieli, calculat ca raport procentual între încasări și program, în fiecare din ultimii 2 ani a fost mai mare de 90% așa cum rezultă din următoarea situație prevăzută de Ordinul



CONSILIUL JUDEȚEAN ARGES
Regia de Administrare a Domeniului Public și Privat
Al Județului Arges R.A.
Punct de Lucru: Piața Vasile Milea, Nr. 1,
Mun. Pitești, Jud. Arges
(tel/fax. 0248.290.675)



nr.20/2016 privind aprobarea formatului și structurii bugetului de venituri și cheltuieli, precum și a anexelor de fundamentare a acestora:

		INDICATORI	Nr. rd.	Realizat an 2014	Prevederi an 2015			%
					Aprobat		Preliminat/ Realizat	
					conform HG/O rdin comun	conform Hotărâr ii C.A.		
0	1	2	3	3a	4	4a	5	6
I.		VENITURI TOTALE (Rd.2+Rd.22+Rd.28)	1	6208		6557	5967	
	1	Venituri totale din exploatare (Rd.3+Rd.8+Rd.9+Rd.12+Rd.13+Rd.14), din care:	2	6207		6555	5965	
	a)	din producția vândută (Rd.4+Rd.5+Rd.6+Rd.7), din care:	3	6207		6555	5965	
		a1) din vânzarea produselor	4					
		a2) din servicii prestate	5	6185		6520	5575	
		a3) din redevențe și chirii	6	5		5	3	
		a4) alte venituri	7	17		30	387	
	2	Venituri financiare (Rd.23+Rd.24+Rd.25+Rd.26+Rd.27), din care:	22	1		2	2	200
	d)	din dobânzi	26	1		1	2	200
II		CHELTUIELI TOTALE (Rd.30+Rd.136+Rd.144)	29	5842		6510	5594	94,81
	1	Cheltuieli de exploatare	30	5842		6508	5593	95,77
		A. Cheltuieli cu bunuri și servicii (Rd-32+Rd.40+Rd.46), din care:	31	731		1117	595	81
	A1	Cheltuieli privind stocurile (Rd.33+Rd.34+Rd.37+Rd.38+Rd.39), din care:	32	500		707	429	85,80
	a)	cheltuieli cu materiile prime	33	307		1	279	90,58



CONSILIUL JUDEȚEAN ARGES
Regia de Administrare a Domeniului Public si Privat
Al Judetului Arges R.A.
Punct de Lucru: Piata Vasile Milea, Nr. 1,
Mun. Pitesti, Jud. Arges
(tel/fax. 0248.290.675)



	b)	Cheltuieli cu materialele consumabile, din care:	34	141	610	101	71,63
	b1)	cheltuieli cu piesele de schimb	35	5	25	8	20,51
	b2)	cheltuieli cu combustibili	36	102	142	93	92
	c)	cheltuieli privind materialele de natura obiectelor de inventar	37	39	60	26	66,66
	d)	cheltuieli privind energia și apa	38	13	36	23	176
	A2	Cheltuieli privind serviciile executate de terți	40	40	80	53	132
	a)	Cheltuieli cu întreținerea și reparațiile	41	15	35	22	146
	b)	Cheltuieli privind chirile (Rd.43+Rd.44) din care:	42	1	10	1	1
	b2)	- către operatori cu capital privat	44	1	10	1	1
	c)	prime de asigurare	45	24	35	30	125
	A3	Cheltuieli cu alte servicii executate de terți	46	191	330	113	77,77
	a)	cheltuieli cu colaboratorii	47				
	b)	cheltuieli privind comisioanele și onorariul, din care:	48		2		
	b1)	cheltuieli privind consultanța juridică	49				
	c)	cheltuieli de protocol, reclamă și publicitate (Rd.51+Rd.53), din care:	50	7	10	10	
	c1)	cheltuieli de protocol, din care:	51	5	5	8	
		- tichete cadou potrivit Legii nr. 193/2006, cu modificările ulterioare	52				
	c2)	Cheltuieli de reclamă și publicitate, din care:	53	2	5	2	
		- ch. de promovare a produselor	56				



CONSILIUL JUDEȚEAN ARGES
Regia de Administrare a Domeniului Public si Privat
Al Judetului Arges R.A.
Punct de Lucru:Piata Vasile Milea, Nr. 1,
Mun. Pitesti, Jud. Arges
(tel/fax. 0248.290.675)



	d)	Ch. cu sponsorizarea, potrivit O.U.G. nr. 2/2015 (Rd.58+Rd.59+Rd.61), din care:	57			2		
	d4)	ch. de sponsorizare pentru alte acțiuni și activități	61			2		
	e)	cheltuieli cu transportul de bunuri și persoane	62	5		10	1	
	f)	cheltuieli de deplasare, detașare, transfer, din care:	63	13		23	23	
		- cheltuieli cu diurna (Rd.65+Rd.66), din care:	64	13		23	23	
		- internă	65	2		3	3	
		- externă	66	11		20	23	
	g)	cheltuieli poștale și taxe de telecomunicații	67	10		12	9	
	h)	cheltuieli cu serviciile bancare și asimilate	68	10		13	11	
	i)	alte cheltuieli cu serviciile executate de terți, din care:	69	13		58	2	
	i1)	cheltuieli de asigurare și pază	70	11		29		
	i2)	cheltuieli privind întreținerea și funcționarea tehnicii de calcul	71			5		
	i3)	cheltuieli cu pregătirea profesională	72	2		20	2	
	i7)	cheltuieli cu anunțurile privind licitațiile și alte anunțuri	77			4		
	j)	alte cheltuieli	78	133		200	57	
		B. Cheltuieli cu impozite, taxe și vărsăminte asimilate (Rd.80+Rd.81+Rd.82+Rd.83+Rd.84+Rd.85), din care:	79	56		76	74	
	c)	ch. cu taxa de licență	82			6		
	e)	ch. cu taxa de mediu	84					
	f)	cheltuieli cu alte taxe și impozite	85	56		70	74	
		C. Cheltuieli cu personalul (Rd.87+Rd.100+Rd.104+Rd.113), din care:	86	5037		5259	4869	



CONSILIUL JUDEȚEAN ARGES
Regia de Administrare a Domeniului Public si Privat
Al Judetului Arges R.A.
Punct de Lucru:Piata Vasile Milea, Nr. 1,
Mun. Pitesti, Jud. Arges
(tel/fax. 0248.290.675)



	C0	Cheltuieli de natură salarială (Rd.88+ Rd.92)	87	3804		3988	3796	
	C1	Cheltuieli cu salariile (Rd.89+Rd.90+Rd.91), din care:	88	3791		3958	3766	
		a) salarii de bază	89	3791		3958	3766	
		c) alte bonificații (conform CCM)	91					
	C2	Bonusuri (Rd.93+Rd.96+Rd.97+Rd.98 + Rd.99), din care:	92	13		30	30	
		a) cheltuieli sociale prevăzute la art. 25 din Legea nr. 227/2015 privind Codul fiscal*), cu modificările și completările ulterioare, din care:	93	13		30	30	
		d) ch. privind participarea salariaților la profitul obținut în anul precedent	98			30	30	
	C4	Cheltuieli aferente contractului de mandat și a altor organe de conducere și control, comisii și comitete (Rd.105+Rd.108+Rd.111+ Rd.112), din care:	104	174		296	154	
		a) pentru directori/direcatorat	105	20		142		
		- componenta fixă	106	20		142		
		- componenta variabilă	107					
		b) pentru consiliul de administrație/consiliul de supraveghere, din care:	108	154		154	154	
		- componenta fixă	109	154		154		
		- componenta variabilă	110					
		c) pentru AGA și cenzori	111					
		d) pentru alte comisii și comitete constituite potrivit legii	112					
	C5	Cheltuieli cu asigurările și protecția socială, fondurile speciale și alte obligații legale	113	1059		975	920	



CONSILIUL JUDEȚEAN ARGES
Regia de Administrare a Domeniului Public si Privat
Al Judetului Arges R.A.
Punct de Lucru:Piata Vasile Milea, Nr. 1,
Mun. Pitesti, Jud. Arges
(tel/fax. 0248.290.675)



		(Rd.114+Rd.115+Rd.116+Rd.117+Rd.118+Rd.119), din care:						
		a) ch. privind contribuția la asigurări sociale	114	783		677	641	
		b) ch. privind contribuția la asigurări pt. șomaj	115	19		21	18	
		c) ch. privind Contribuția la asigurări sociale de sănătate	116	207		223	205	
		d) ch. privind contribuțiile la fondurile speciale aferente fondului de salarii	117	50		54	55	
		D. Alte cheltuieli de exploatare (Rd.121+Rd.124+Rd.125+Rd.126+Rd.127+ Rd.128), din care:	120	18		56	55	
		a) cheltuieli cu majorări și penalități (Rd.122+Rd.123), din care:	121			2		
		- către bugetul general consolidat	122			1		
		- către alți creditori	123			1		
		d) alte cheltuieli	126	17		20	24	
		e) ch. cu amortizarea imobilizărilor corporale și necorporale	127	1		4	1	
		f) ajustări și deprecieri pentru pierdere de valoare și provizioane (Rd.129-Rd.131), din care:	128			30	30	
		f1. - provizioane privind participarea la profit a salariaților	130			30	30	
		1) - venituri din alte provizioane	135					
	2	Cheltuieli financiare (Rd.137+Rd.140+Rd.143), din care:	136			2	1	
		b) cheltuieli din diferențe de curs valutar, din care:	140	1		2	1	
	3	Cheltuieli extraordinare	144					



CONSILIUL JUDEȚEAN ARGES
Regia de Administrare a Domeniului Public si Privat
Al Judetului Arges R.A.
Punct de Lucru:Piata Vasile Milea, Nr. 1,
Mun. Pitesti, Jud. Arges
(tel/fax. 0248.290.675)



III		REZULTATUL BRUT (profit/pierdere) (Rd.1- Rd.29)	145	366		47	373	
		venituri neimpozabile	146					
		cheltuieli nedeductibile fiscal	147			1		
IV		IMPOZIT PE PROFIT	148	59		8	66	
V		DATE DE FUNDAMENTARE	149					
	1	Cheltuieli de natură salarială (Rd.87)	150	3804		3988	3796	
	2	Cheltuieli cu salariile (Rd.88)	151	3791		3958	3766	
	3	Nr. de personal prognozat la finele anului	152	230		230	250	
	4	Nr. mediu de salariați	153	220		225	230	
	5 a)	Câștigul mediu lunar pe salarat determinat pe baza cheltuielilor cu salariile (Rd.151/Rd.153)/12*1000	154	1436		1466	1364	
	b)	Câștigul mediu lunar pe salarat (lei/persoană) determinat pe baza cheltuielilor de natură salarială((Rd.150 - rd.93* - rd.98)/Rd.153)/12*1000	155	1441		1477	1353	
	6 a)	Productivitatea muncii în unități valorice pe total personal mediu (mii lei/persoană) (Rd.2/Rd.153)	156	28		29	27	
	b)	Productivitatea muncii în unități fizice pe total personal mediu (cantitate produse finite/persoană) W=QPF/Rd.153	157				937	

În vederea atingerii indicatorilor și criteriilor de performanță prevăzute în OUG nr. 109/2011, precum și a celor suplimentari din Planul de administrare, regia și-a propus pentru anul 2016 continuarea executării lucrărilor de reparații la imobilele aflate în domeniul public al Județului Argeș și îndeplinirea prevederilor contractuale.



CONSILIUL JUDEȚEAN ARGES
Regia de Administrare a Domeniului Public si Privat
Al Judetului Arges R.A.
Punct de Lucru: Piata Vasile Milea, Nr. 1,
Mun. Pitesti, Jud. Arges
(tel/fax. 0248.290.675)



PORTOFOLIULUCRĂRI

IMOBIL GAROAFELOR, NR. 6

ÎNAINTE

DUPĂ





CONSILIUL JUDEȚEAN ARGES
Regia de Administrare a Domeniului Public si Privat
Al Judetului Arges R.A.
Punct de Lucru: Piata Vasile Milea, Nr. 1,
Mun. Pitesti, Jud. Arges
(tel/fax. 0248.290.675)



SPITALUL JUDEȚEAN ARGES, SALON NR. 2 - CARDIOLOGIE

ÎNAINTE



DUPĂ





IMOBIL CINEMA LUMINA

ÎNAINTE

DUPĂ

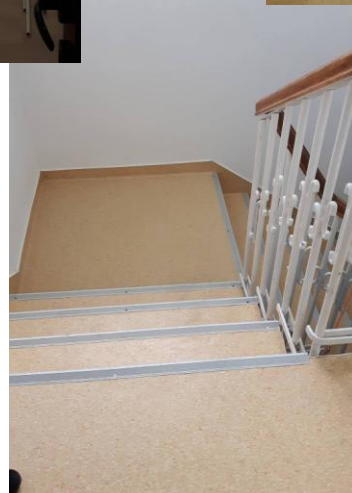
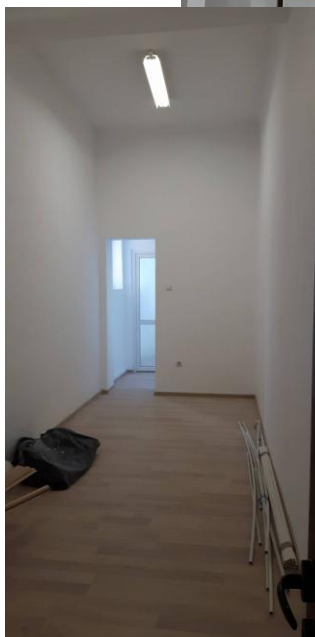
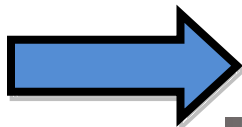



CONSILIUL JUDEȚEAN ARGES
Regia de Administrare a Domeniului Public si Privat
Al Judetului Arges R.A.
Punct de Lucru: Piata Vasile Milea, Nr. 1,
Mun. Pitesti, Jud. Arges
(tel/fax. 0248.290.675)



SPITALUL CĂLINEȘTI



DIRECTOR GENERAL,
Eduard Dumitru CIOCNIȚU